

Sampykkt á fundi bygginganefndar þann

19 APR. 2000

Byggingafultrúinn í Hafnarfirði
Erlendur Hjálmarsson

19 APR. 2000

Byggingafultrúinn í Hafnarfirði
Erlendur Hjálmarsson

BYGGINGARLÝSING

Húsið er byggt úr timburgrind, með timburþekki og hvílir á sökkli og plötu úr jámbentri steinsteypu. Innveggir eru einnig úr timbri með gipsklæðningu.

- 1-ÞAK: Þak er gert úr 200x50 sperrum sem hvíla á útveggjum og stálbita. Einangrað er með 175mm léttull, klætt með borðklæðningu og bárujámli. Neðan á sperrum er gífta-plötuklæðning, fest á raflagnagrind. Þak er amk REI 30.
- 2-ÚTVEGGIR: Austur- og norðurveggir eru úr 100x50mm timburgrind sem klædd er með 12mm tjórutex og bárujámli að utan, einangraðir með 100mm þéttull og klæddir 16mm vatnsvörðum spónaplötum. Vestur- og suðurveggir eru eins nema klæddir að utan með lóórétrí timburklæðningu.
- 3-GLER Í GLUGGUM: Tvöfalt gler er í gluggum og loftbil 14mm.
- 4-SÖKKULL OG GÓLFPLATA: Sökkull og gólfplata eru úr jámbentri steinsteypu.

KÓLNUNARTÖLUR

Hámarksigildi	w/m ² °c
útveggir	0.40
þek	0.20
Gólf á fyllingu	0.30
Meðaltal glugga og glers	2.50

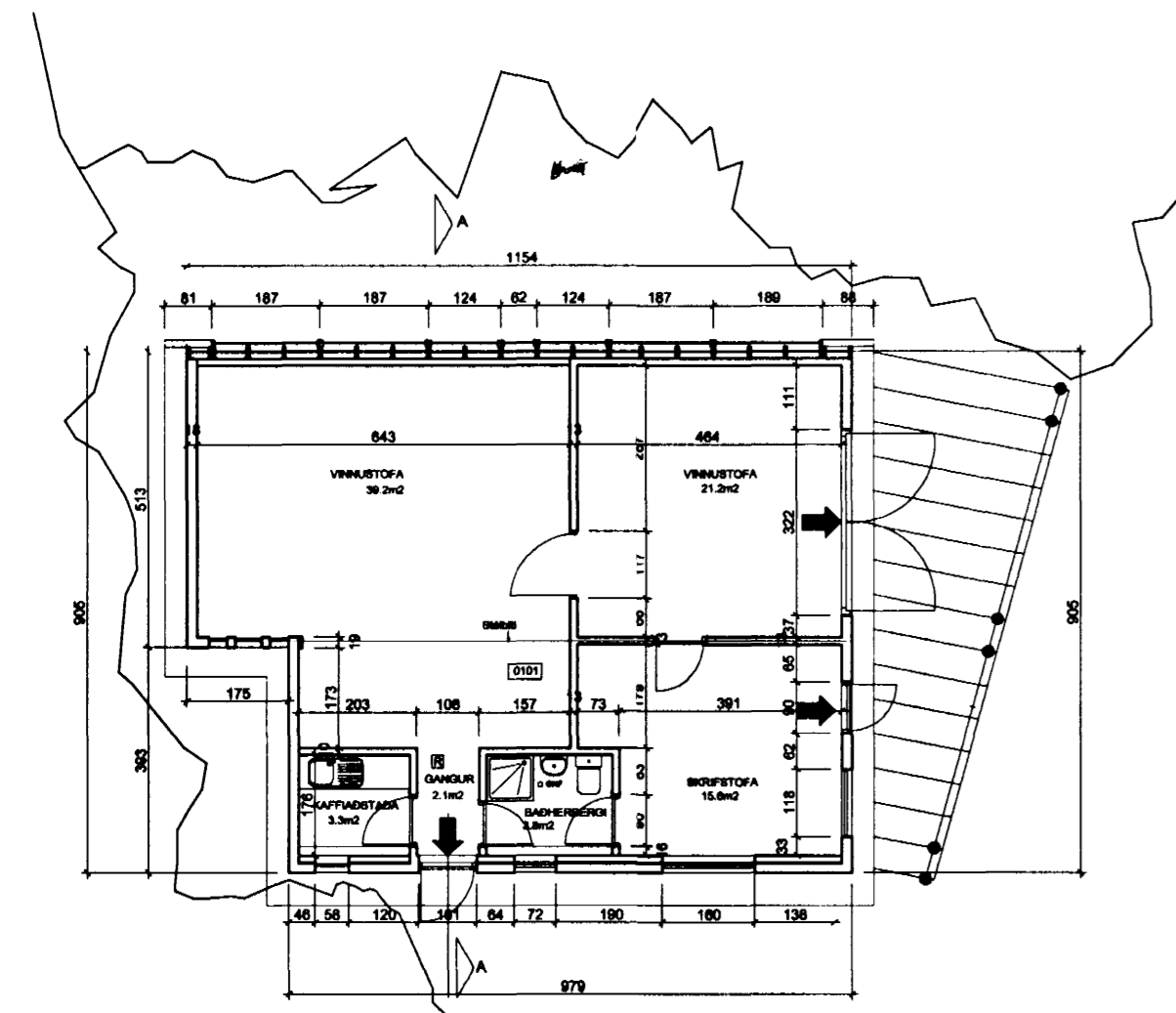

GRUNNMYND, mhl. 02 1:100

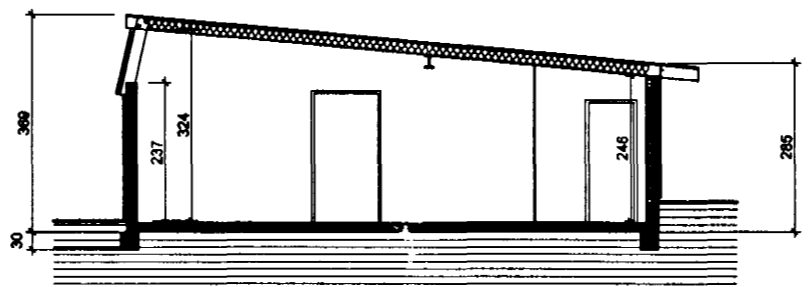

SNID A-A

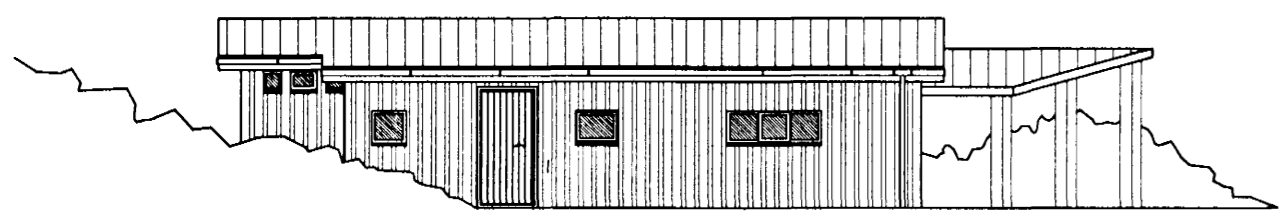

VESTURHLID

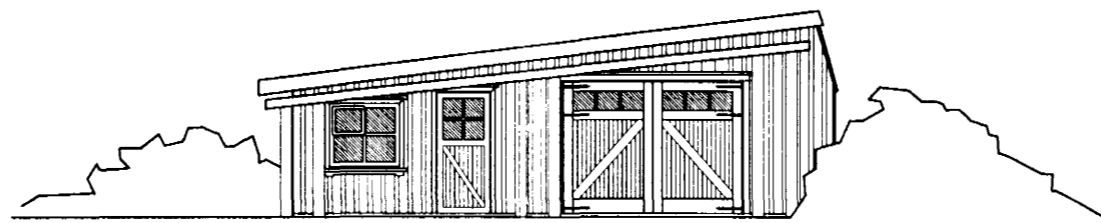

NORDURHLID

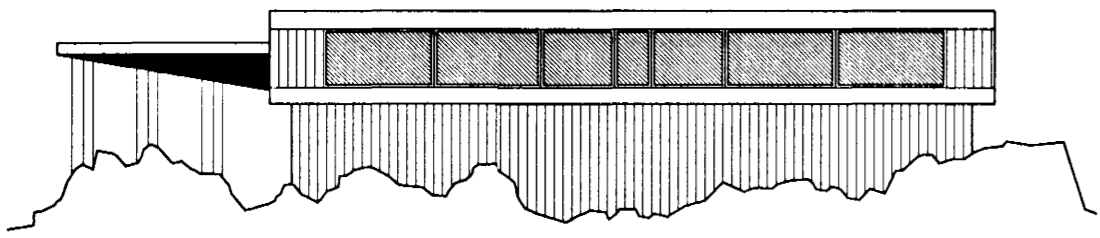

AUSTURHLID

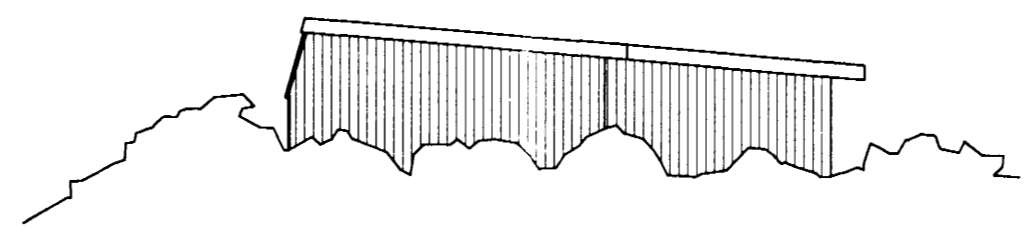

SÖRÐURHLID

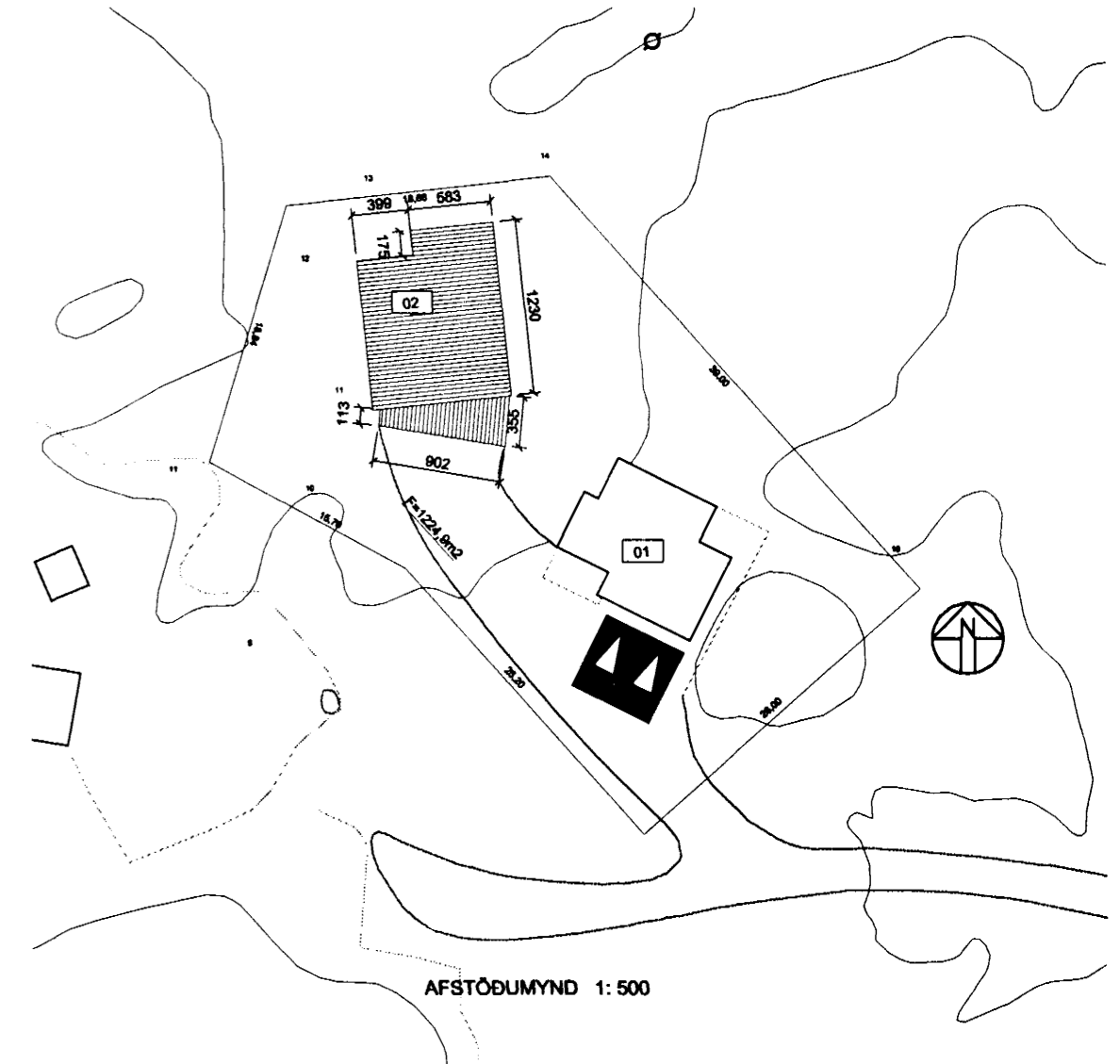

AFSTÖÐUMYND 1:500

BREYTT:	DAGS:	LÝSING:
01	14.12.1999	Málsetningar á grunnmynd og sniðmynd
02	07.03.2000	Ný afstöðumynd með lóðamörkum.
03	09.04.2000	Bíllastæði og aðkoma sett á afstöðumynd

Erlendur Hjálmarsson
09-04-2000

LJÓSAKLIF, HAFNARFIRÐI, mhl. 02
 NÝ VINNUSTOFA 101.01
 TEIKNISTOFAN ÞRÚÐVANGUR
 Páll V. Bjarnason, arkitekt, FAI
 Ali Amoushahi, arkitekt, RIBA
 GRUNNMYND, ÚTLIT & AFSTÖÐUMYND
 EFTIR BREYTINGU
 LAUFÁSGATU 7 101 REYKJAVÍK
 SÍMI: 581-0260 FAX: 581-0265
 DAGS: 3-11-1999 MKV: 1:100, 1:500
 HANNAÐ: A-A TEIKNAD: A-A